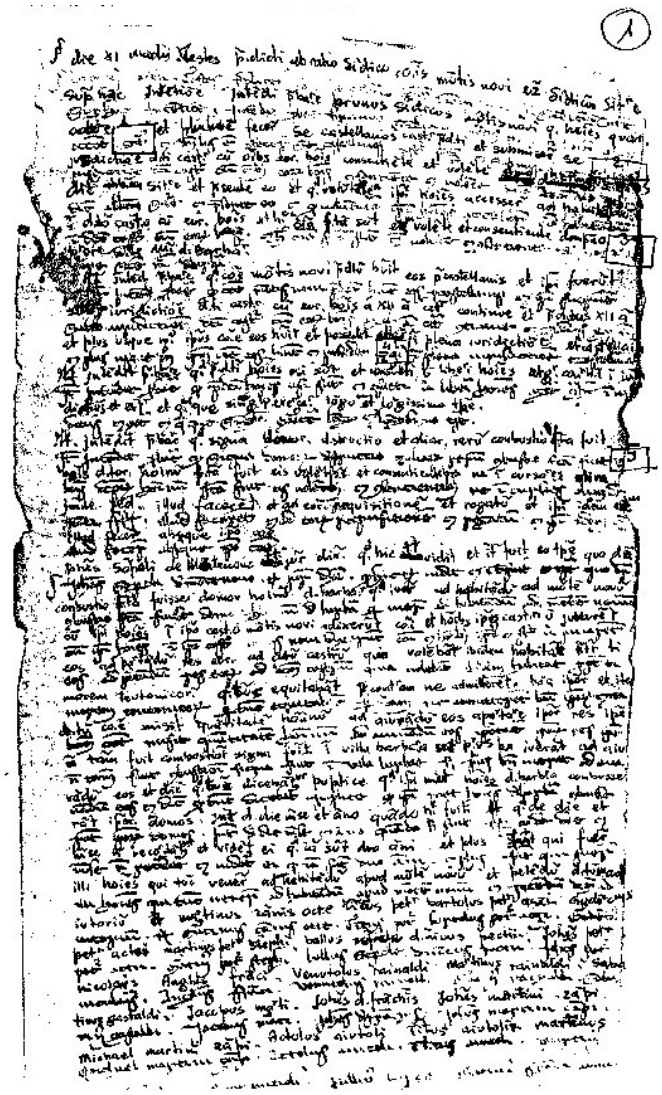

Alberto Fiorani - p. Rolando Maffoli
Il processo del 1252
per l'incastellamento di
famiglie barbaresi a Montenovo
Centro Cultura Popolare
Ostra Vetere
1981

[redacted]